

Bezienswaardig Wetzlar



met stads-
plattegrond



DOM, MUSEA EN MEER...



in der
Arbeitsgemeinschaft
Deutsche
Fachwerkstädte e.V.

STADT WETZLAR



dasLahntal
Der stille Traum der Natur



TOURIST-INFORMATION (VVV)
Domplatz 8 ♦ 35578 Wetzlar
Telefoon: +49 (0)6441 99-7755
Telefax: +49 (0)6441 99-7759
tourist-info@wetzlar.de
www.wetzlar-tourismus.de

OPENINGSTIJDEN

mei t/m september
maandag t/m vrijdag: 09:00 – 18:00 uur
zaterdag: 10:00 – 14:00 uur
zondag: 11:00 – 15:00 uur
oktober t/m april
maandag t/m vrijdag: 10:00 – 17:00 uur
zaterdag: 10:00 – 12:00 uur

gebauer.de

DOM 1



Domplatz
35578 Wetzlar
Telefoon: +49 (0)6441 42493
www.dom-wetzlar.de

Openingstijden:
1 april t/m 15 oktober
09:00 – 19:00 uur
16 oktober t/m 31 maart
10:00 – 16:30 uur

Kerkdienst: zondag
09:30 – 10:40 uur (katholiek)
11:00 – 12:30 uur (protestant)
Gedurende de kerkdiensten kan de
dom van binnen niet bezocht worden.

HOSPITAALKERK 9



Hospitalkirche

Am Haarplatz / Langgasse 3
35576 Wetzlar
Telefoon: +49 (0)6441 94430

Openingstijden:
1^e en 3^e zaterdag van de maand
van 11 tot 16 uur en vlg.
afspraak

FRANZISKANENKERK 8



Franziskanerkirche

Untere Stadtkirche
Schillerplatz 7
35578 Wetzlar
Telefoon: +49 (0)6441 94430

Openingstijden: vlg. afspraak,
elke vrijdag na 18 uur
tijdens de muzikale vesper

JERUSALEMHUIS 7



Jerusalemhaus

Schillerplatz 5
35578 Wetzlar
Telefoon: +49 (0)6441 99-4131
Telefax: +49 (0)6441 99-4134
www.wetzlar.de
museum@wetzlar.de

openingstijden*:
dinsdag t/m zondag,
14 – 17 uur

LOTTEHUIS 2



Lottehaus

Lottestraße 8 – 10
35578 Wetzlar
Telefoon: +49 (0)6441 99-4140
Telefax: +49 (0)6441 99-4134
www.wetzlar.de
museum@wetzlar.de

openingstijden*:
dinsdag t/m zondag,
10 – 13 en 14 – 17 uur

STAD- EN INDUSTRIEMUSEUM 3



Stadt- und Industriemuseum

Lottestraße 8 – 10
35578 Wetzlar
Telefoon: +49 (0)6441 99-4140
Telefax: +49 (0)6441 99-4134
www.wetzlar.de
museum@wetzlar.de

openingstijden*:
dinsdag t/m zondag,
10 – 13 en 14 – 17 uur

Verzameling „historische microscopen Ernst Leitz“ 10

Sammlung historischer Mikroskope Ernst Leitz

Stadhuis (Neues Rathaus)
Ernst-Leitz-Straße 30
35578 Wetzlar

Contact: Leica Microsystems GmbH
Telefoon: +49 (0)6441 29-0
Telefax: +49 (0)6441 29-2590
www.leica-microsystems.com

openingstijden:
maandag, dinsdag, donderdag & vrijdag: 8 – 18 uur
woensdag: 8 – 17 uur

Dunkelkaufhaus 11

Karl-Kellner-Ring 48-50
35576 Wetzlar
Telefoon: +49 (0)6441 2091529
www.dunkelkaufhaus.de
info@dunkelkaufhaus.de

Rondleidingen voor individuen en groepen t/m 7 personen vinden
dagelijks om 17 uur plaats. Voor groepen vanaf 8 personen
alleen na voorafgaande afspraak.

De wereld van LEICA 12

Leica Camera AG
Am Leitz-Park 5
35578 Wetzlar
Telefoon: +49 (0)6441 2080-0
www.leica-camera.com
info@leica-camera.com

openingstijden:
maandag t/m vrijdag: 10 – 20 uur
zaterdag en zondag: 10 – 18 uur

Agrarisch museum 13

Landwirtschaftliches Museum
Frankfurter Straße 113 (Finsterloh)
35578 Wetzlar
Telefoon: +49 (0)6441 45150
Contact: Michael Drucker
mail@landwirtschaftlicherverein-wetzlar.de

openingstijden:
elke 2^e zaterdag van de maand van 11 – 16 uur
(maart t/m oktober) en vlg. afspraak

Blasbach: Strekkamer 14

Blasbach: Heimatstube
Bergstraße 31
35585 Wetzlar
Telefoon: +49 (0)6446 1383 or 1659 or 549
www.wetzlar.de

Openingstijden: vlg. afspraak

Garbenheim: Strekmuseum 15

Garbenheim: Heimatmuseum
Untergasse 3
35583 Wetzlar
Telefoon: +49 (0)6441 946126
www.wetzlar.de

openingstijden:
1^e zondag van de maand van 15 – 17 uur en vlg. afspraak

Münchholzhausen: Dorpskamer 16

Münchholzhausen: Dorfstube
Rechtenbacher Straße 2
35581 Wetzlar
Telefoon: +49 (0)6441 97143
www.wetzlar.de

openingstijden: vlg. afspraak

Steindorf: Strekmuseum 17

Steindorf: Heimatmuseum
Schulstraße 2
35579 Wetzlar
Telefoon: +49 (0)6441 22333
www.wetzlar.de

openingstijden:
van december t/m maart elke 2^e zondag van de maand
van 14:30 – 17:00 uur en vlg. afspraak

* opgelet: tijdens en na de feestdagen zijn er
gewijzigde openingstijden. Informatie is verkrijgbaar
bij het museum of de VVV (Tourist-Information)



RIJKSKAMERGERECHTMUSEUM 6



Reichskammergerichtsmuseum

Hofstatt 19
35578 Wetzlar
Telefoon: +49 (0)6441 99-4160
Telefax: +49 (0)6441 99-4134
www.wetzlar.de
museum@wetzlar.de

openingstijden*:
dinsdag t/m zondag,
10 – 13 en 14 – 17 uur

VERZAMELING "VON LEMMERS-DANFORTH" 5



Europese wooncultuur uit de tijd van de renaissance en de barok

Kornblumengasse 1
35578 Wetzlar
Telefoon: +49 (0)6441 99-4150
Telefax: +49 (0)6441 99-4134
www.wetzlar.de
museum@wetzlar.de

openingstijden*:
dinsdag t/m zondag,
10 – 13 en 14 – 17 uur

Wetzlar

is een stad met een levend verleden. De bijzondere Dom en de schilderachtige historische stadskern laten dat in één oogopslag zien. Als U in de rijke historie en cultuur wilt duiken, komt U hier aan uw trekken.

Wandel met ons mee door Wetzlar!

kerken en kloosters

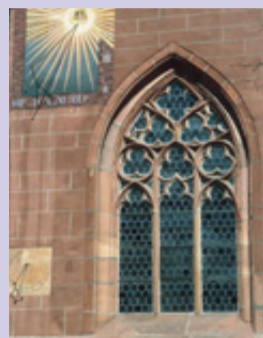

Het gezicht van de historische stadskern van Wetzlar wordt bepaald door de **Dom** ❶. Pas vlakbij wordt duidelijk, wat hem zo bijzonder maakt.

De westelijke gotische gevel is blijkaar onvoltooid. Van de geplande linker toren is niet meer dan de sokkel gerealiseerd. De restanten van een belangrijke laat-romaanse basiliek uit de 12^e eeuw – die het collegiaal kapittel en de stad voor een nog groter en imposanter kerkgebouw wilden afbreken – is nog altijd zichtbaar als „dom in de dom” direkt achter de westelijke gevel.

Vlak voor 1230, en bijna vijftig jaar na de voltooiing van deze romaanse kerk, begonnen de voorbereidingen voor een nieuw, nog groter en nog kostbaarder kerkgebouw. In de middeleeuwen kampte de stad echter met financiële problemen. De bouw vond slechts langzaam en met tussenpozen van telkens tientallen jaren plaats. Rond 1590 kreeg de dom zijn huidige torenspits.

Vanaf de laat-romaanse periode tot in onze tijd heeft tot slot elk tijdvak van de duitse kerkelijke bouwkunst zijn sporen aan de wetzlaarse dom nagelaten.

Vanaf de reformatie, toen de wetzlaarse burgerij tot het lutherse geloof overging, wordt tot op de huidige dag de kerk gedeeld met de plaatselijke katholieke geloofsgemeenschap.

De **Hospitaalkerk (Hospitalkirche)** ❷, die vlak naast de middeleeuwse Lahnbrug ligt, heeft een indrukwekkend Rococo interieur. En werd 1764 gebouwd op de plaats waar voorheen de gotische kapel van het hospitaal stond.

Op de Schillerplatz vindt U de **Franziskanerkerk (Franziskanerkirche)** ❸ waarvan de oorsprong teruggaat tot een rond 1300 opgericht klooster. Dit gotische bouwwerk draagt een voor deze orde van bedelmonniken typische dakruiter.

Goethe en de rechtvaardigheid

Ga met ons mee naar de zomer van 1772: in het rentmeesterhuis op het terrein van de Duitse Orde, het huidige **Lottehuis (Lottehaus)** ❹, leeft het gezin Buff. Het nu nog beroemdste lid uit dit gezin is Charlotte. Goethe bezoekt haar in deze zomer bijna dagelijks. Zijn herinneringen en ervaringen worden weergegeven in zijn roman “Het lijden van de jonge Werther” en hebben Goethe wereldberoemd gemaakt.

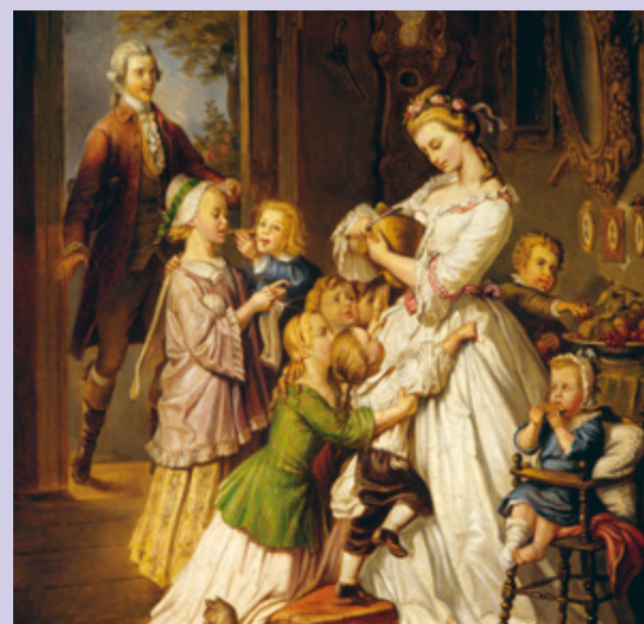

Sinds 1922 dient dit gebouw als museum. De hier getoonde afbeeldingen, handschriften, persoonlijke

gebruiksvoorwerpen en historisch meubilair geven een indruk van het burgerlijk leven in de 18^e eeuw. Drie ruimtes zijn aan Goethe’s Werther-roman gewijd. Naast een kostbare eerste druk van de “Werther” geven nabootsingen, strijdschriften, parodieën en vertalingen de uitwerkingen weer die deze roman teweegbracht en als “Werther-koorts” de literatuurgeschiedenis is ingegaan.

Het **Jerusalemhuis (Jerusalemhaus)** ❺ is een kleine literaire herdenkingsplek; gewijd aan de tragische levensomstandigheden van “Werther”. In de twee-kamer woning van dit gebouw pleegde 1772 de delegatiesekretaris Karl Wilhelm Jerusalem zelfmoord. Goethe kende deze jurist persoonlijk en was door zijn dood zeer ontdaan.

De beide kamers en de talrijke documenten getuigen van de weinig gelukkige en tenslotte ook uitgewolde levenssituatie van Jerusalem. Ook is in dit gebouw de Goethe-Werther bibliotheek ondergebracht.

Goethe verbleef in Wetzlar als afgestudeerd jurist als stagiair aan het Rijkskamergerecht, het toendertijd hoogste Rechtshof van het Heilige Roomse Rijk. Spannende inzichten en interessant beeldmateriaal wachten op U in het **Rijkskamergerechtmuseum (Reichskammergerichtsmuseum)** ❻.



Vanaf 1495 kon elke vrije man die het bij geschillen niet eens was met het oordeel van zijn territoriale rechtbank daartegen in beroep gaan. Vanaf 1693 kon hij daarvoor bij het Rijkskamergerecht in Wetzlar, als hoogste instantie, terecht.

Wat voor ons vandaag vanzelfsprekend is, was ten tijde van de oprichting van het Rijkskamergerecht volslagen nieuw: geen zelfjustitie meer, maar kiezen voor een vreedzame gang via het gerecht. Deze in het gehele rijk in hoog aanzien staande rechtbank zette tot 1806 maar ook nog daarna de maatstaven voor het justitiële apparaat in Duitsland.

Kunst en cultuur



De **Verzameling “von Lemmers-Danforth” – Europese wooncultuur uit renaissance en barok (Sammlung Dr. Irmgard von Lemmers-Danforth)** ❷ zal ook op U indruk maken. In een van de mooiste historische stadspaleizen wordt een zeer bijzondere collectie meubels, kostbaar goud-en zilversmeed-

werk, keramiek, wandtapijten en schilderijen tentoongesteld.

De verzamelaar, een kinderarts uit Wetzlar, wist haar verzameling in dusdanig samenhangende woongroepen te arrangeren, dat de stijlperiodes van renaissance tot en met de barok zichtbaar en ook begrijpelijk worden.



Optiek en ijzer

Het **Stad- en Industriemuseum (Stadt- und Industriemuseum)** ❸ geeft een beeld van de stedelijke en stadgebonden industrie-geschiedenis tot in de huidige tijd. Een schilderijenverzameling vult het tentoongestelde aan.

Tot op de dag van vandaag is Wetzlar een “stad van de optiek”. Het begin werd in 1849 gemaakt met de oprichting van een “optisch instituut” door Carl Kellner. Talrijke bedrijven volgden. De **Verzameling “Historische microscopen Ernst Leitz” (Sammlung historische Mikroskope Ernst Leitz)** ❹ in het stadhuis toont verscheidene producten (waaronder enkele met zeer gespecialiseerde functionaliteit) uit de ontwikkelingsgeschiedenis van de microscopie.

En niet te vergeten: Wetzlar is de bakermat van de kleinbeeldfotografie. Een geniale ingeving van Oskar Barnack schiep het kleinbeeldformaat voor zijn legendarische Leica, die 1925 als Leica I in serieproductie ging. Een tentoonstelling over de geschiedenis en de productie van de Leica is in de **“Wereld van LEICA” (LEICA Welt im Leitz-Park)** ❺ te zien.



Het **Viseum** ❻ sluit aan bij deze traditie. Hierin staat de huidige kennis en kunde van 14 regionale bedrijven centraal. Niet alleen wordt tentoongesteld wat hun hightech producten kunnen en waarvoor ze gebruikt worden, maar bezoekers kunnen ook zelf de functionaliteiten aan de hand van talrijke proefjes ervaren. Zo wordt complexe techniek, die ons overal omringt en begeleidt, begrijpelijk en eigen gemaakt.

Stad en land

Het **Agrarisch museum (Landwirtschaftliches Museum)** ❶ geeft inzicht in de regionale agrarische traditie. Een omvangrijke verzameling van zowel ploegen en landbouwgereedschappen als ook van een groot aantal zaai- en oogstapparaten laten goed zien onder welke werkomstandigheden er vroeger in de landbouw gewerkt moest worden. De tentoongestelde historische tractoren en zaad- en oogstmachines fascineren niet alleen liefhebbers van techniek.



Overzichtelijk, werkelijkheidsgetrouw, authentiek – zo stralen **heemkundemusea en dorpskamers (Heimathmuseen und Dorfstuben)** ❷ t/m ❹ een eigen charme uit. Hier gaat het niet om de grote wereldgebeurtenissen, hier staan dorpsgeschiedenis en traditie in het middelpunt: weefstoelen, dorsvlegels, schoenlapperswerkplaatsen of compleet ingerichte woonkamers met meubilair uit de 19^e en begin van de 20^e eeuw.

Toegangsprijzen en rondleidingen voor

Lottehuis, Jerusalemhuis, Stad- en Industriemuseum, Viseum, Verzameling “von Lemmers-Danforth” en het Rijkskamergerechtmuseum

	één museum	het Viseum	Alle musea zonder het incl. het Viseum	
volwassenen	3,00 €	3,50 €	4,50 €	6,00 €
kinderen en jongeren tot 18 jaar, stagiairs en studenten	2,00 €	2,50 €	3,00 €	4,00 €
groepen (minimaal 10 personen): volwassenen	2,00 €	3,00 €	2,50 €	4,00 €
groepen (minimaal 10 personen): kinderen en jongeren tot 18 jaar, stagiairs en studenten	1,50 €	2,00 €	2,00 €	3,00 €
families (2 volwassenen en maximaal 3 kinderen)	7,00 €	8,00 €	14,00 €	19,00 €

Gratis toegang voor kinderen onder 6 jaar, zwaar invaliden met invaliditeitskaart en onderwijzers die groepen van schoolkinderen of jongeren begeleiden.

Een nederlndstalige rondleiding vóóraf aanvragen bij:

Tourist-Information
Domplatz 8
35578 Wetzlar

Telefoon: +49 (0)6441 99-7755
Telefax: +49 (0)6441 99-7759

tourist-info@wetzlar.de
www.wetzlar-tourismus.de

Stand: november 2015